



Attique de 3.5 pièces au coeur de la ville de Bienne



2503 Biel/Bienne - REF. : 1304

Attique de 3.5 pièces au coeur de la ville de Bienne
2503 BIEL/BIENNE

CHF 1'200.-

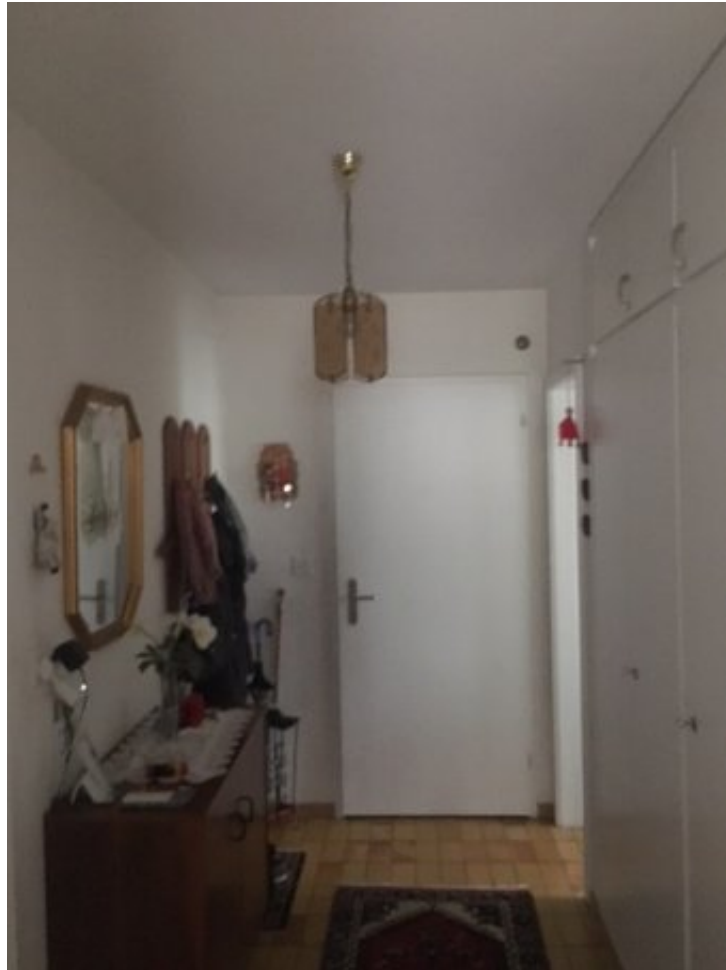

DESCRIPTIF

Description :

Cet appartement de 3.5 pièces au 2ème, est composé de deux chambres à coucher, d'une cuisine équipée, d'un salon et d'une salle de bains avec WC et d'un balcon.

Libre le 01 mars 2018

Loyer chf 1200.-
Charges chf 250.-
Total chf 1450.-



AGENCE BESTIMMO

info@bestimmo.ch
TELEPHONE : 022 365 15 30
079 319 25 89

Contact :

Dominique A. Schoonjans 079 319 25 89

REFERENCE: 1304

SURFACE HABITABLE: 70 m²

NBR. DE SALLES DE BAINS: 1

ETAGE: 2

TYPE DE CHAUFFAGE: Mazout

ANNEE DE RENOVATION: 2017

NOMBRE DE PIECES: 3.5

NBR. DE CHAMBRES A COUCHER: 2

NOMBRE D'ETAGES: 2

TYPE DE CONSTRUCTION: béton

ANNEE DE CONSTRUCTION: 1965

CHARGES: 250.-

AUTOROUTE: 1000 m

ECOLE PRIMAIRE: 500 m

GARE: 1500 m

JARDIN D'ENFANTS: 500 m

COMMERCES: 500 m





